



การไฟฟ้าส่วนภูมิภาค
PROVINCIAL ELECTRICITY AUTHORITY

วิทยุขอตัดไฟ

Switching Deadline

15 ม.ค. 2567

เลขที่..... ก.๓.ภจ.(ป.น) ๑๖๓ / ๒๕๖๘
ชื่อผู้รับ นายพัทธนันท์ พงษ์สุวรรณชล
ชื่อผู้ส่ง นายธีระศักดิ์ เพ็ญจงจร

วันที่..... ๑๓.ม.ค. ๖๘
ตำแหน่ง..... อ.ก.ป.บ.(ก.๓)
ตำแหน่ง..... ผจก.กฟส.ภจ.

ด้วย..... กฟส.ภจ. จะขอรื้อถอนสายแรงสูงข้ามถนนบริเวณสี่แยกวงเวียนศรีเพื่อให้กรมทางหลวงดำเนินการสร้างสะพานลอยข้ามแยกวงเวียนศรี ม.๙ ต.ปากแพรก อ.เมืองกาญจนบุรี จ.กาญจนบุรี ในระบบจำหน่าย/สถานีไฟฟ้า สฟฟ.กาญจนบุรี ๑..... ตามแผนผังสังเขปแนบ จำนวน..... ๑ แผ่น ดังนี้

ที่	ระบบ/สถานีฯ	วัน/เดือน/ปี	ตั้งแต่เวลา	ถึงเวลา	ลักษณะงานที่ปฏิบัติและบริเวณ	จาก	ถึง	ผู้ควบคุมงาน
๑	สฟฟ.กาญจนบุรี ๑ วงจร F๔	๑๖ ม.ค. ๖๘	๐๙.๐๐	๑๒.๐๐	ขอรื้อถอนสายแรงสูงข้ามถนนบริเวณสี่แยกวงเวียนศรี	จุดข้ามถนนจุดที่ ๑	จุดข้ามถนนจุดที่ ๒	นายวัชร มานิช ๐๘๕-๑๘๕๖๑๓๖
๒	สฟฟ.กาญจนบุรี ๑ วงจร F๔	๑๖ ม.ค. ๖๘	๐๙.๐๐	๑๒.๐๐	ขอรื้อถอนสายแรงสูงข้ามถนนบริเวณสี่แยกวงเวียนศรี	จุดข้ามถนนจุดที่ ๓	จุดข้ามถนนจุดที่ ๔	นายวัชร มานิช ๐๘๕-๑๘๕๖๑๓๑

พื้นที่ที่มีผู้ใช้ไฟได้รับผลกระทบ(ไฟดับ)..... ผู้ประสานงานการดับไฟ ชื่อ นายปฐมพงศ์ ศรีวัฒนา ตำแหน่ง พชง.๖ โทร ๐๘๕-๘๘๑๑๑๕๕๕ / ๐๘๕-๕๑๑๕๕๕๑ / ๐๘๕-๕๑๒๕๕๖ พื้นที่ ที่ขอตัดไฟปฏิบัติงานมีสายเคเบิลใยแก้วนำแสงของ กฟภ. (หากมีโอกาสชำรุด ผศส.กรส.(ก.๓) จะไปตรวจสอบก่อนปฏิบัติงาน)

๑. มีสายเคเบิลใยแก้วนำแสง ๑.๑ มีโอกาสชำรุด ๑.๒ ไม่มีโอกาสชำรุด
๒. ไม่มีสายเคเบิลใยแก้วนำแสง

(นายวัชร มานิช)

ชม.ป.บ.วิชาการแทน ผ.ป.บ.กฟส.ภจ.

สำหรับแผนกควบคุมการจ่ายไฟ (ผศฟ.) กฟภ.๓

เรียน อ.ก.ป.บ.(ก.๓)

ผศฟ. พิจารณาแล้วเห็นควร

อนุมัติให้ดับไฟตามคำขอข้อ 1 พัดเตอร์ KCA4 จาก ๑๓ DDE 1 ถึง ๑๓ DDE 2
ในวันที่ 16 ม.ค. 68 ตั้งแต่เวลา 9.00 น. ถึง 12.00 น. ตามใบสั่งทำสวิชชิงเลขที่ 118/2568

อนุมัติให้ดับไฟตามคำขอข้อ 2 พัดเตอร์ KCA4 จาก ๑๓ DDE 3 ถึง ๑๓ DDE 4 ในวันที่
ตั้งแต่เวลา 16 ม.ค. 68 ถึง 9.00-12.00 น. ตามใบสั่งทำสวิชชิงเลขที่ 118/2568

อนุมัติให้ดับไฟตามคำขอข้อ..... พัดเตอร์..... จาก..... ถึง..... ในวันที่
ตั้งแต่เวลา..... น. ถึง..... น. ตามใบสั่งทำสวิชชิงเลขที่.....

พนักงานศูนย์ฯ นาย นิตินันท์ อังสินาวดี ประสานงานการขอตัดไฟกับ นาย วัชร มานิช ๐๘๕๖๑๓๑

สำหรับผู้อนุมัติ

ที่ ก.๓ ก.ป.บ.(คฟ.)

เรียน ผจก.

อ.ก.บ.ช.(ก.๓), อ.ก.ว.ว.(ก.๓)

อนุมัติ และแจ้ง จบ, เพื่อตรวจสอบความปลอดภัย

(นายธีระศักดิ์ เพ็ญจงจร)
๐๘๕-๑๑๓๖๑๓๑

ขั้นตอนการสวิชชิง 2 แผ่น
แผนผังแนบ 1 แผ่น

ผจก. (สถานี.....)

เพื่อทราบ และจัดพนักงานเข้าปฏิบัติงานร่วมกับศูนย์ฯ นครปฐม
ตั้งแต่เวลา..... น. เป็นต้นไป จนกว่างานจะแล้วเสร็จ

(นายเลอพงศ์ แก่นจันทร์)

ร.ก.ป.บ.(ก๓) ปฏิบัติงานแทน อ.ก.ป.บ.(ก๓)

ใบสั่งทำสวิตชิง

1. สถานที่ทำงาน	ตตสายวงจร KCA04 และ KCA09 บริเวณแยกวังสารภี		
2. กำหนดวันที่ทำงาน	16 ม.ค. 68	ระหว่าง	09.00 น. ถึง 12.00 น.
3. ผู้ขอทำงาน	กฟผ.กจ.	งานที่ทำ	รื้อถอนสายข้ามถนน ตามใบขอปฏิบัติงาน 118/2568
4. เตรียมการสวิตชิงโดย	นายนครินทร์ อังสนาวิน		วันที่ 15 มกราคม 2568
5. ตรวจสอบสวิตชิงโดย			วันที่ 15 มกราคม 2568
6. อนุมัติสวิตชิงโดย			วันที่ 15 มกราคม 2568
7. สั่งทำสวิตชิงโดย	1. นายศุภสวัสดิ์, นายอนุสรณ์, นายวรรณพงษ์, นายมนัส (กะ1 00.00 น. - 08.00 น.) 2. นายพีรภัทร, นายนครินทร์, นายขุนทอง, นายพนิต (กะ2 08.00 น. - 16.00 น.) 3. นางสาวสุกัญชา, นางสาวพิชชา, นายณัฐกาญจน์, นายศักดิ์สิทธิ์, นายสามารถ (กะ3 16.00 น. - 24.00 น.)		

ที่	รหัสอุปกรณ์	สภาพอุปกรณ์ ปกติก่อน ดำเนินการ	ดำเนินการ	เวลา	ผู้ดำเนินการ	ผู้สั่งการ	หมายเหตุ
1	ตรวจสอบอุปกรณ์ป้องกันและอุปกรณ์ตัดตอนก่อนทำสวิตชิง						
2	ตรวจสอบ KCA09S-02 SF6 ตรงข้ามยงเยาว์ สถานะ Open + Lock						
3	กฟส. กจ. แจ้งว่า ตั้งแต่ KCA04VB-01 ถึง จุดตัด DDE ไม่มีโหลดผู้ใช้ไฟ						
4	PTU10VB-01	"ON" Auto Reclose	"OFF" Auto Reclose		PTU	-	
5	KCA09VB-01	"ON" Auto Reclose	"OFF" Auto Reclose		KCA	-	
6	KB-KT2A	"OLTC" Auto	"OLTC" Manual		EGAT	-	-
7	KCA04VB-01	"ON" Auto Reclose	"OFF" Auto Reclose		KCA	-	-
8	KB-KT1A//KT3A	"OLTC" Auto	"OLTC" Manual		EGAT	-	-
9	KCA10VB-01	"ON" Auto Reclose	"OFF" Auto Reclose		KCA	-	-
10	ย้ายโหลดวงจร KCA04 ไปจ่ายไฟจากวงจร KCA10						
11	KCA04S-08	ปลด	สับ		กจ.	SCADA	SF6 ตรงข้าม บั้ม ปตท. แก่งเสี้ยน
12	KCA04VB-01	สับ	ปลด		KCA	-	-
13	KCA04S-02	สับ	ปลด		กจ.	DIS	ตรงข้ามเทคนิค กจ.
14	เมื่อพร้อมดับไฟ เวลา 09.00 น. พร้อมแจ้งสถานะจ่ายไฟ พร้อมลง Wesafe ให้เรียบร้อย						
15	แจ้ง Hotline ปลดจุดจัมจุด 1 วงจร KCA04 ออกได้						
16	เมื่อ Hotline ปลดจุดจัมจุด 1 วงจร KCA04 ออกแล้วเสร็จ						
17	แจ้ง Hotline ปลดจุดจัมจุด 2 วงจร KCA04 ออกได้						
18	เมื่อ Hotline ปลดจุดจัมจุด 2 วงจร KCA04 ออกแล้วเสร็จ						
19	แจ้ง Hotline ปลดจุดจัมจุด 3 วงจร KCA09 ออกได้						
20	เมื่อ Hotline ปลดจุดจัมจุด 3 วงจร KCA09 ออกแล้วเสร็จ						
21	แจ้ง Hotline ปลดจุดจัมจุด 4 วงจร PTU10 ออกได้						
22	เมื่อ Hotline ปลดจุดจัมจุด 4 วงจร PTU10 ออกแล้วเสร็จ						
23	แจ้งพื้นที่ไฟดับให้ กฟส. กาญจนบุรี ทราบ และรื้อถอนสายข้ามถนนได้						
24	PTU10VB-01	"OFF" Auto Reclose	"ON" Auto Reclose		PTU	-	
25	KCA09VB-01	"OFF" Auto Reclose	"ON" Auto Reclose		KCA	-	
26	KB-KT1A//KT3A	"OLTC" Manual	"OLTC" Auto		EGAT	-	-
27	KCA10VB-01	"OFF" Auto Reclose	"ON" Auto Reclose		KCA	-	-
28	KB-KT2A	"OLTC" Manual	"OLTC" Auto		EGAT	-	-
***** สิ้นสุด Switching ช่วงแรก *****							
29	หลังจาก รื้อสายข้ามถนนแล้วเสร็จ						

ที่	รหัสอุปกรณ์	สภาพอุปกรณ์ ปกติก่อน ดำเนินการ	ดำเนินการ	เวลา	ผู้ดำเนินการ	ผู้สั่งการ	หมายเหตุ	
30	KCA04VB-01	ปลด	สับ คง "OFF" Auto Reclose		KCA		-	-
31	KCA04S-02	ปลด	สับ		กจ.		DIS	ตรงข้ามเทคนิค กจ.
32	KCA04VB-01	"OFF" Auto Reclose	"ON" Auto Reclose		KCA		-	-
***** สิ้นสุด Switching ทั้งหมด *****								

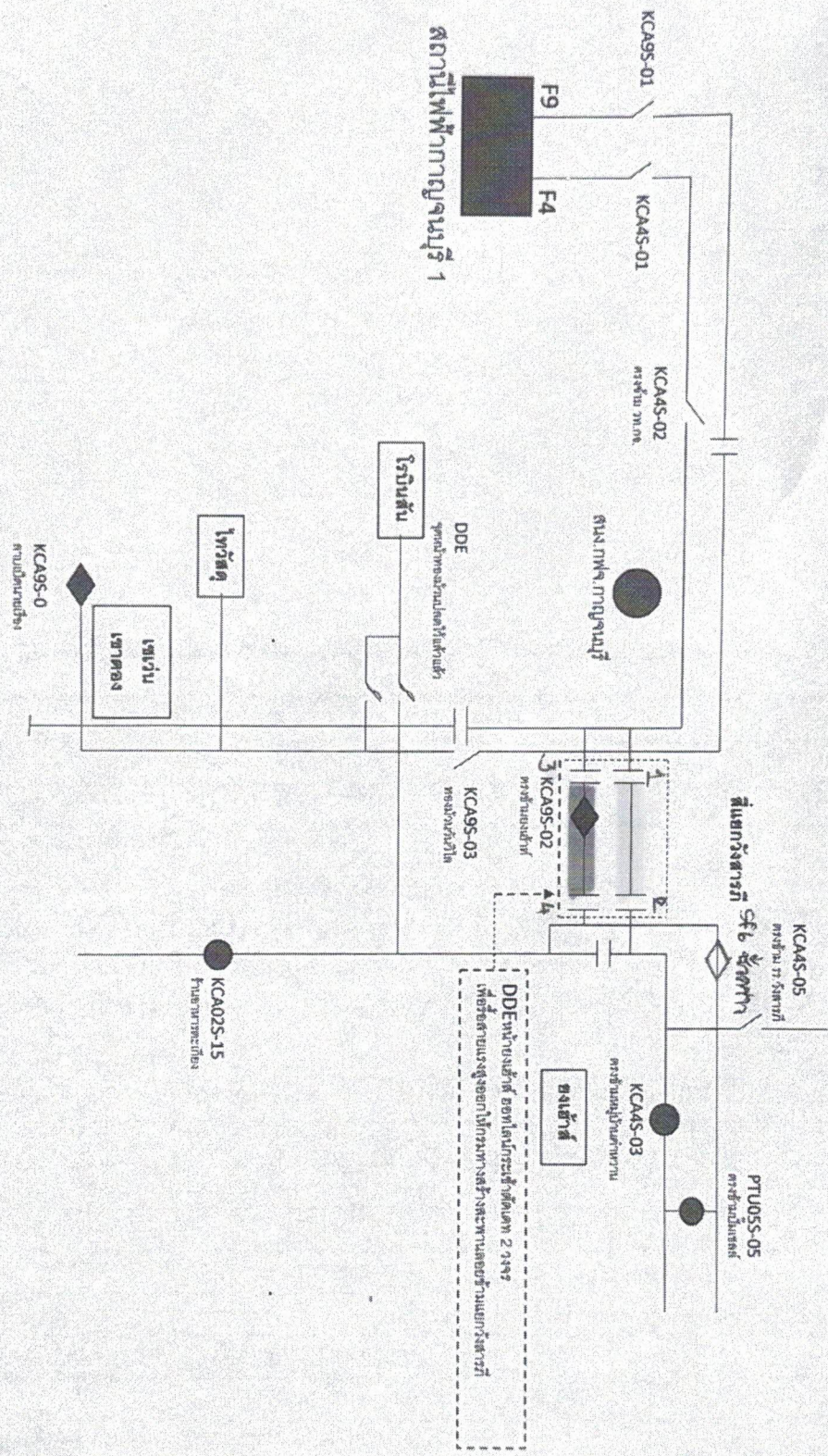

สถานีไฟฟ้าภาคเหนือ 1

สถานีรับสถานี SF6 500KV

DDE สายส่ง 275KV

KCA9S-0 สถานีรับสถานี

KCA9S-01 สถานีรับสถานี

KCA9S-02 สถานีรับสถานี

KCA9S-03 สถานีรับสถานี

KCA9S-04 สถานีรับสถานี

KCA9S-05 สถานีรับสถานี

KCA9S-06 สถานีรับสถานี

KCA9S-07 สถานีรับสถานี

KCA9S-08 สถานีรับสถานี

KCA9S-09 สถานีรับสถานี

KCA9S-10 สถานีรับสถานี